

**CORTE AA**  
1:100

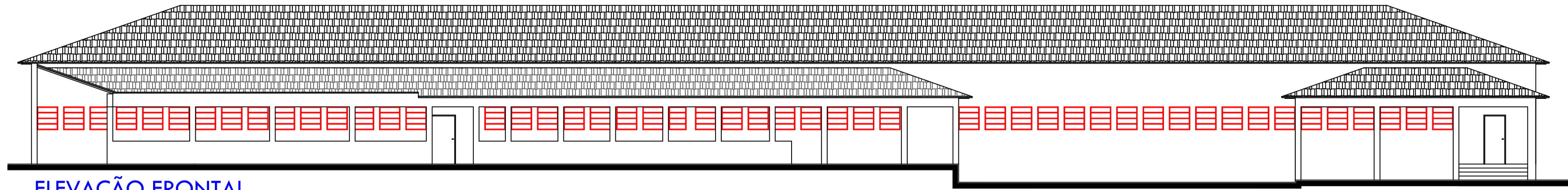

**ELEVÇÃO FRONTAL**  
1:100

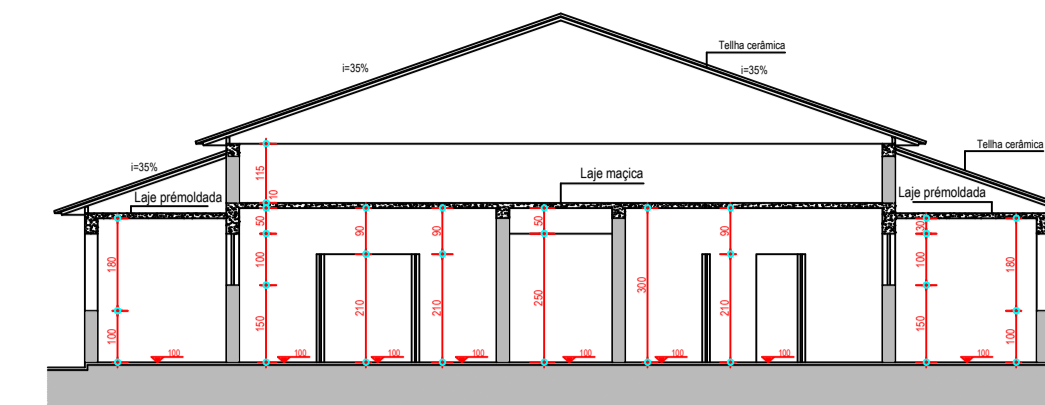

**CORTE BB**  
1:100

QUADRO DE REVESTIMENTOS			
Revestimento de Parede		Revestimento de Piso	
SÍMBOLO E CÓDIGO	ESPECIFICAÇÃO	SÍMBOLO E CÓDIGO	ESPECIFICAÇÃO
◻	Revestimento cerâmico até o teto	◻	Revestimento cerâmico
◻	Plafão falso acústico a partir do revestimento cerâmico até o teto	◻	Revestimento cerâmico
◻	Revestimento de Teto		
◻	Plafão falso acústico		

LEGENDA E ÁREA CONSTRUÍDA		
<b>BLOCO A</b>	<b>OBSTETRICIA - MATERNIDADE INTERNAÇÃO FEMININA</b>	1.195,00 m²
	Área de reforma do Bloco A	427,00 m²

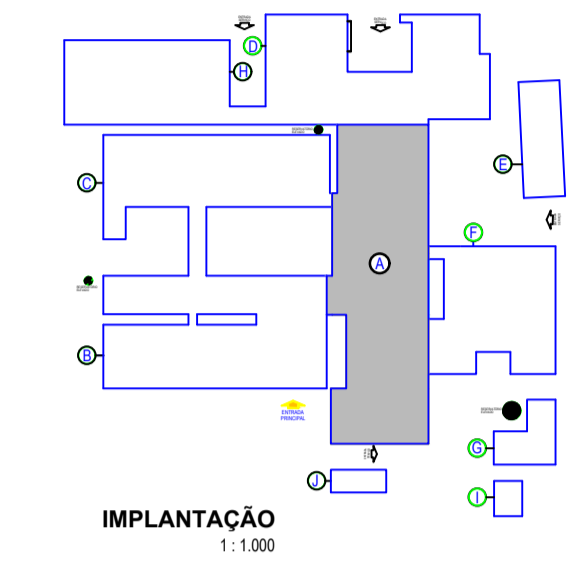

**IMPLANTAÇÃO**  
1:1.000

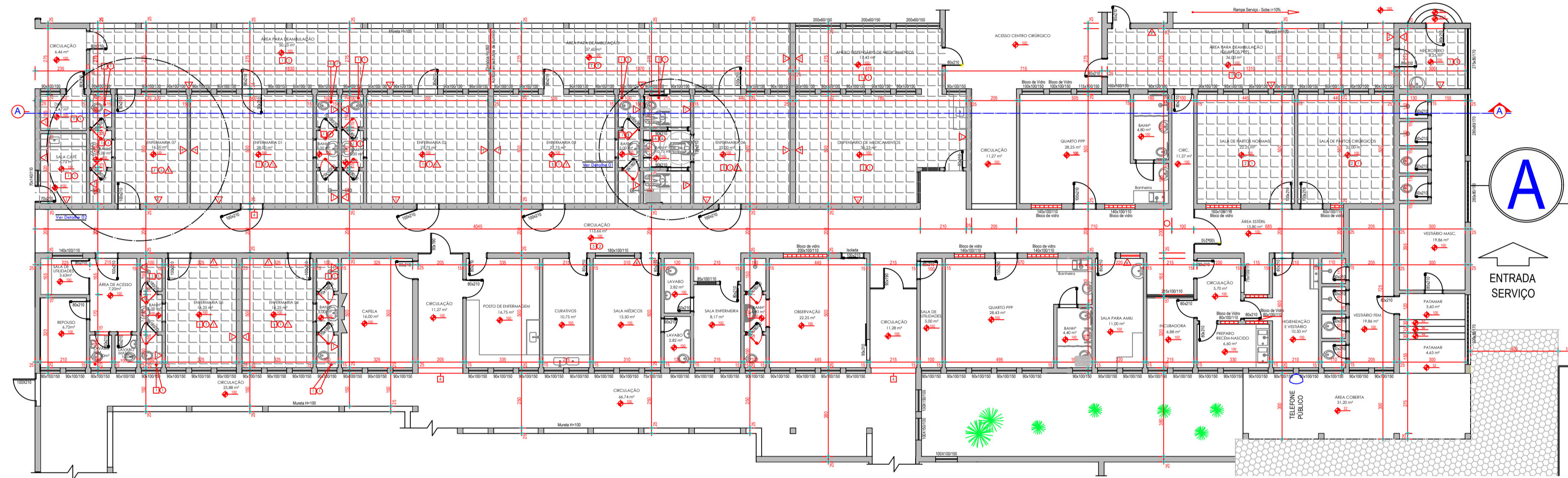

**PLANTA BAIXA**  
1:100

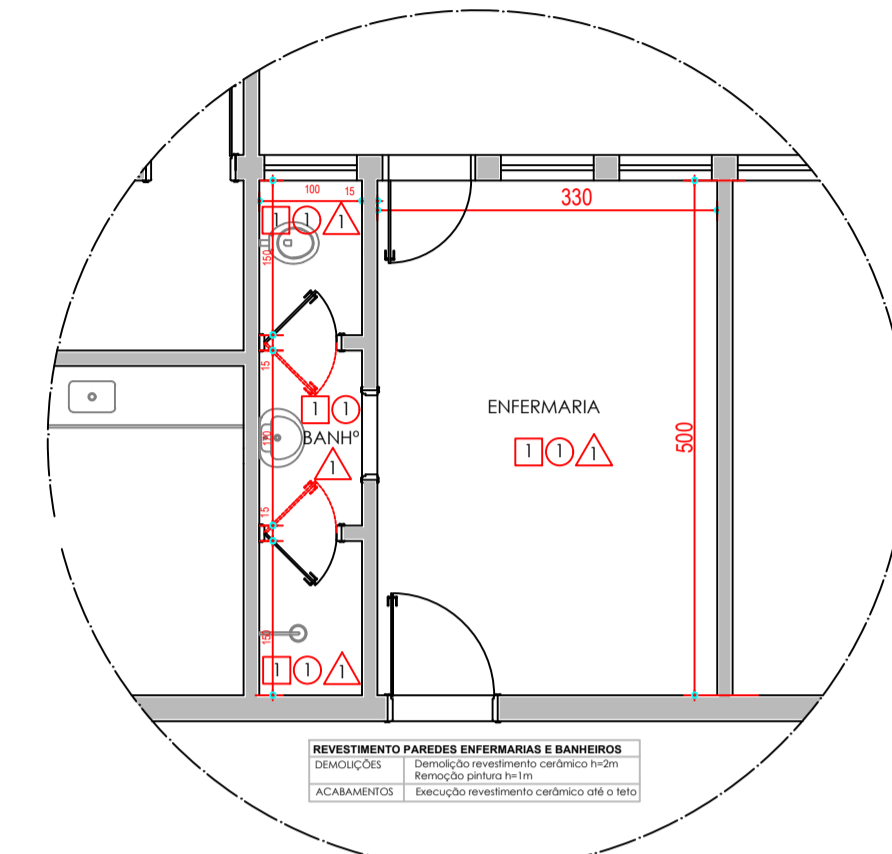

**Detalhe 02 - Revest. Paredes**  
1:50

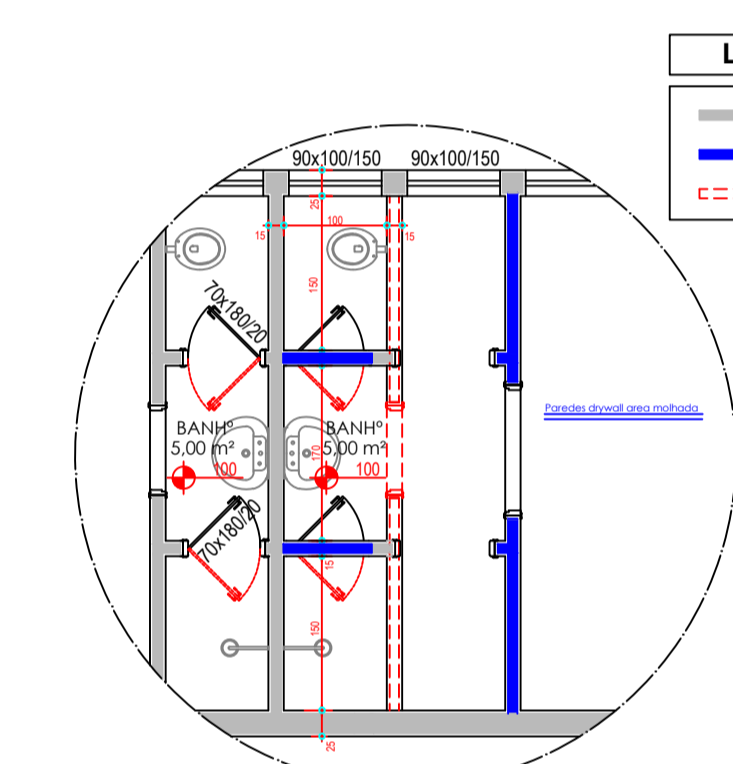

**Detalhe 01 - A modificar**  
1:50

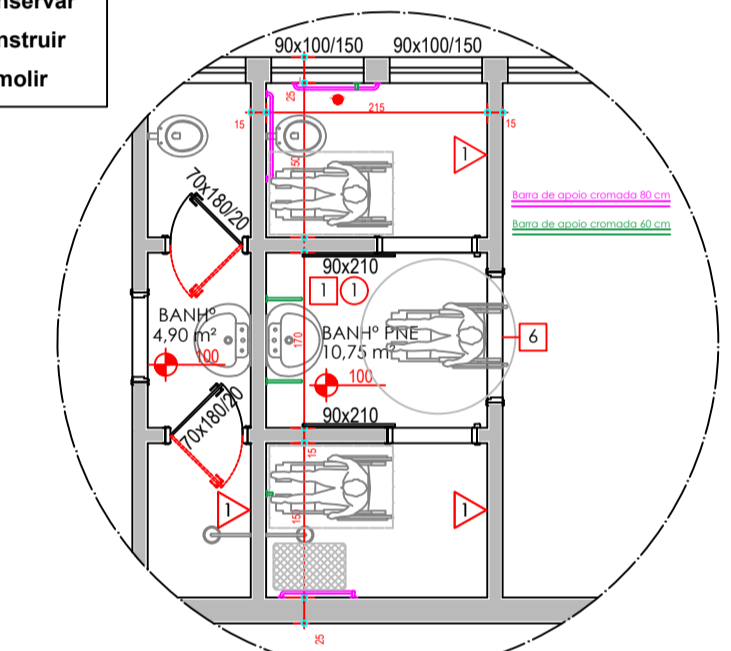

**Detalhe 01 - Modificado**  
1:50

LEGENDA	
	Conservar
	Construir
	Demolir

LEGENDA	
	Sanitários a serem reformados (com troca, retirada e/ou novas instalações de louças, metais, etc.)

Aparelhos Peças e Metais Novos		
Especificação	Unidade	Quantidade
Assento plástico branco	un	7
Chuveiro de metal cromado tipo ducha 12" com desviador e ducha manual	un	7
Conjunto de ligação	un	7
Ducha higiênica	un	7
Lavatório sem esgoto	un	7
Porta toalha tipo arête	un	14
Registo de parede 1 1/2" com cunha acabamento cromado	un	7
Região de parede 3/4" lã de vidro com acabamento e cerâmica cromadas	un	7
Submeteira para sanonete líquido fixada na parede	un	7
Submeteira de aço cromado	un	7
Selo tipo de metal cromado 1x1 1/2" para lavatório	un	7
Tomada metálica cromada para lavatório de 1/4 de volta de 1/2"	un	7
Tubo de descarga para válvula de descarga	un	7
Válvula de descarga 1 1/2"	un	7
Válvula de metal cromado para lavatório	un	7
Viso sanitário	un	6
Viso sanitário para PCD	un	1

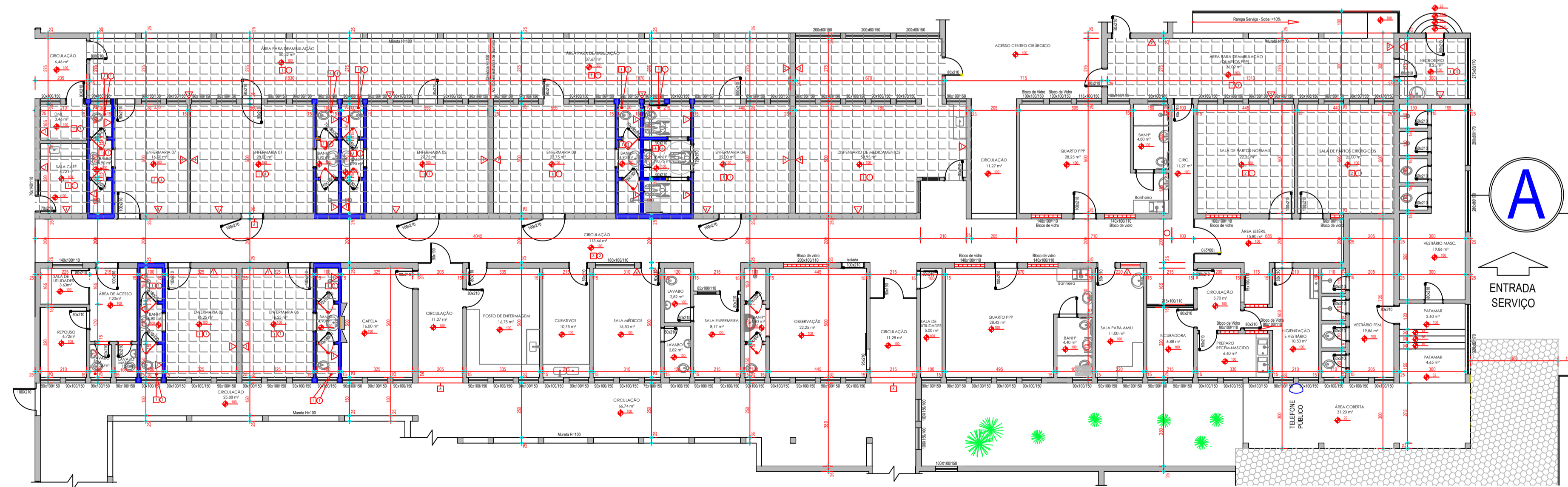

**PLANTA BAIXA**  
1:100

PROJETO	PROJETO	PROJETO	PROJETO
FABRICA REON BERTINETTI BICO	PROJETO	BLOCO A - Obstetricia / Maternidade / Internação Feminina	
SOCIEDADE HOSPITALAR "SÃO JOÃO BATISTA"	PROJETO	HOSPITAL E MATERNIDADE "SÃO JOÃO BATISTA"	
HOSPITAL E MATERNIDADE "SÃO JOÃO BATISTA"	PROJETO	Projeto Reforma Bloco A	

**HOSPITAL E MATERNIDADE "SÃO JOÃO BATISTA"**

**ARQUITETURA**

PROJETO: FABRICA REON BERTINETTI BICO  
 CLIENTE: SOCIEDADE HOSPITALAR "SÃO JOÃO BATISTA"  
 LOCAL: BLOCO A - Obstetricia / Maternidade / Internação Feminina  
 ENDEREÇO: HOSPITAL E MATERNIDADE "SÃO JOÃO BATISTA", Avenida Brasil - Vila Cruzeiro - Foz de Iguaçu - MT  
 PROJETO: PROJETO REFORMA BLOCO A

INDICADA  
 Dez/2018  
 HMSJB-R

**01**